

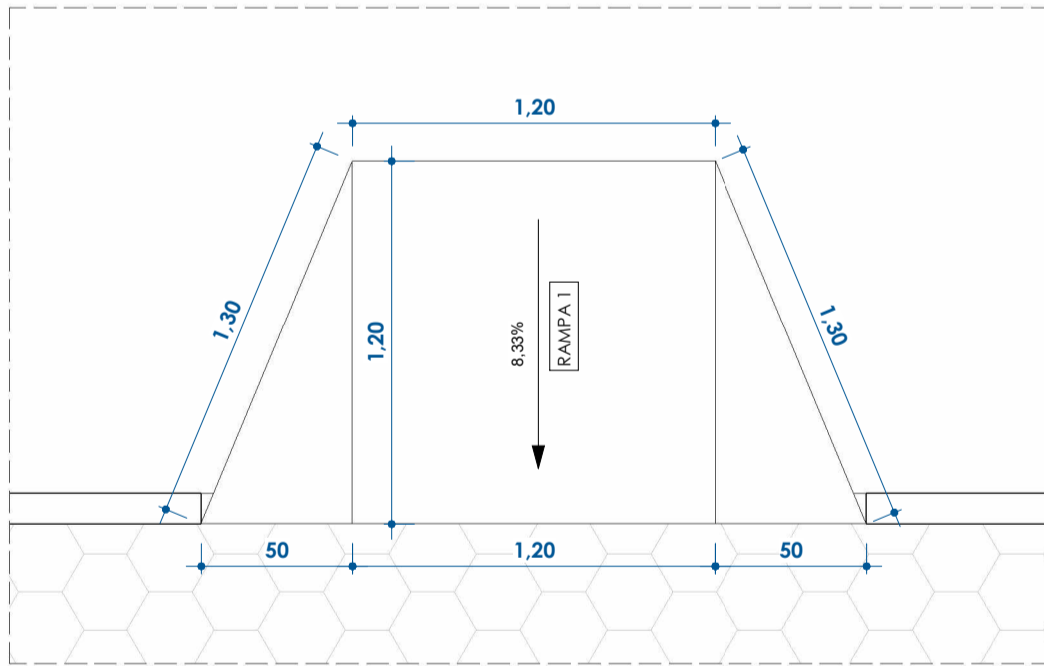

PLANTA BIAXA - CONSTRUÇÃO
ESC: 1 : 50

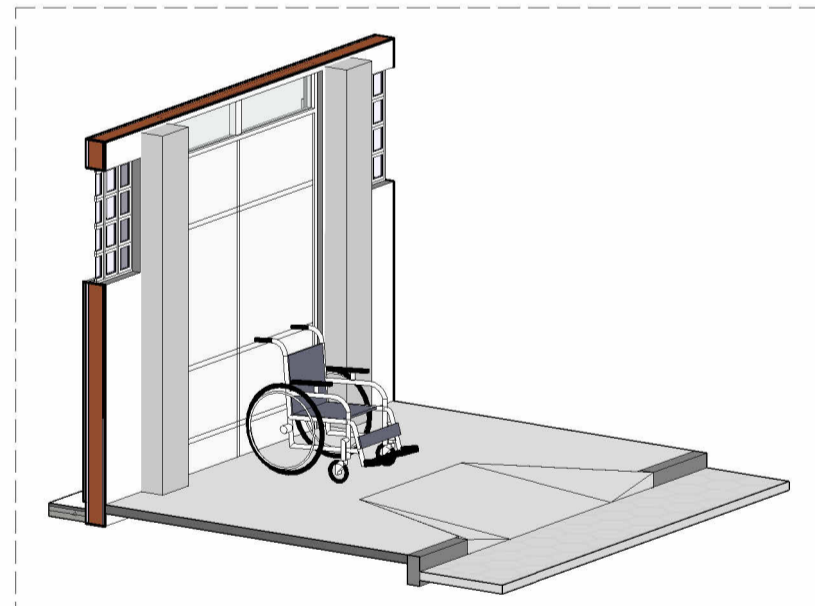

DETALHE RAMPA 1
ESC: 1 : 25



PERSPECTIVA RAMPA 1
ESC:

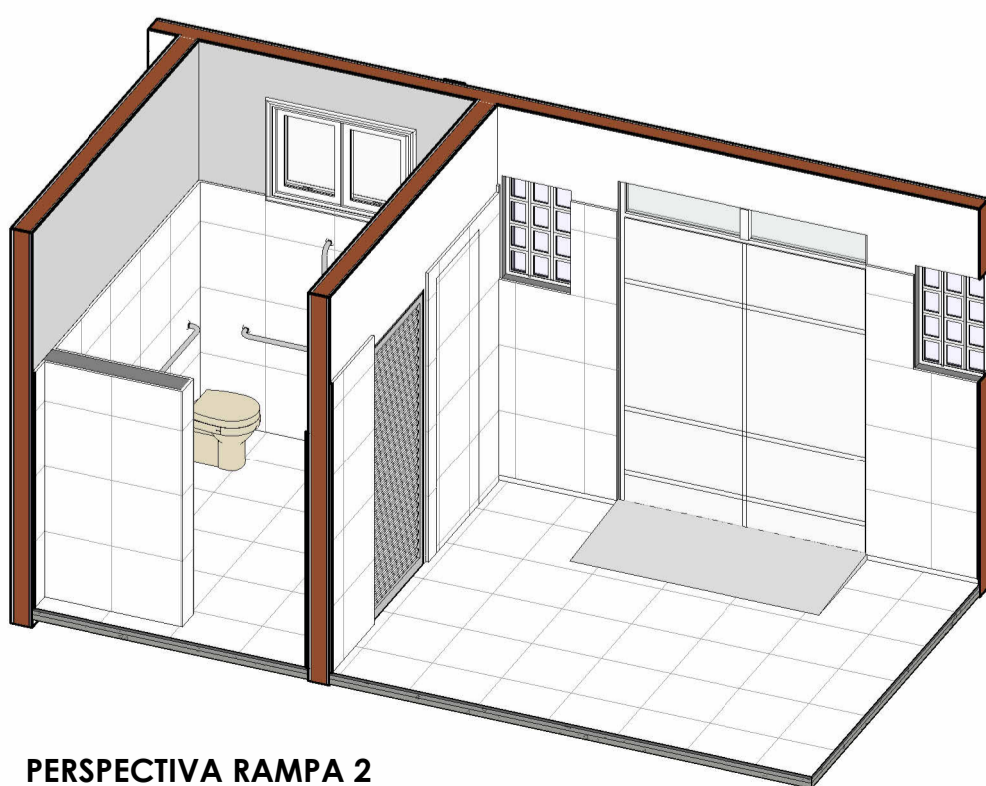

PERSPECTIVA RAMPA 2
ESC:

TABELA DE JANELAS - CONSTRUÇÃO					
Cód.	Quantidade	Descrição	Dimensões		Altura do peitoril
			Largura	Altura	Área
JN1	2	Janela máxima 2 folhas de alumínio e vidro	1,00 m	0,70 m	1,40 m²
	2				1,40 m²

TABELA DE PORTAS - CONSTRUÇÃO					
Cód.	Quantidade	Descrição	Largura	Altura	Área de pintura
PN1	1	Porta de abrir com 1 folha de alumínio	0,90 m	2,10 m	3,78 m²
	1				3,78 m²

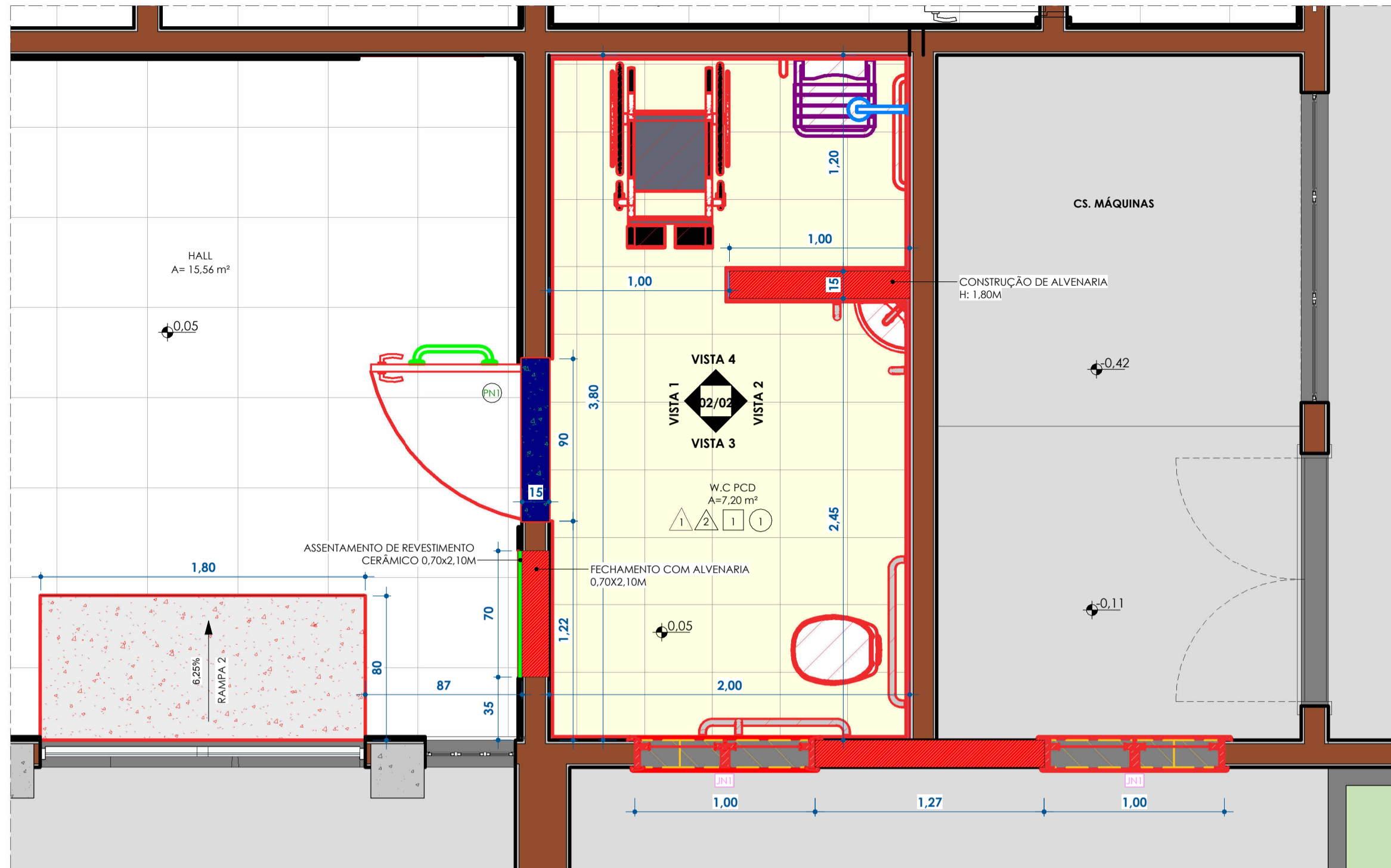

PLANTA BAIXA - BANHEIRO PCD
ESC: 1 : 25

QUADRO DE CONSTRUÇÃO	
REF.	DESCRIÇÃO
1	CONSTRUÇÃO DE ALVENARIA
2	ASSENTAMENTO DE PISO CERÂMICO
3	CONSTRUÇÃO DE RAMPA
4	EXECUÇÃO DE PISO DE CONCRETO
5	ASSENTAMENTO DE REVESTIMENTO CERÂMICO 0,70x2,10M
6	ASSENTAMENTO DE REVESTIMENTO CERÂMICO H: 1,80M
7	INSTALAÇÃO DE VASO SANITÁRIO
8	INSTALAÇÃO DE CHUVEIRO
9	INSTALAÇÃO DE LAVATÓRIO DE CANTO
10	INSTALAÇÃO DE ASSENTO RETRÁTIL PARA BANHO
11	INSTALAÇÃO DE BARRAS DE APOIO
12	INSTALAÇÃO DE BARRAS DE APOIO EM PORTA
13	ASSENTAMENTO DE PORTA DE ABRIR 1 FOLHA DE FERRO 0,90x2,10M
14	ASSENTAMENTO DE JANELA BASCULANTE 1,00x0,70/1,80M

QUADRO DE ACABAMENTOS - CONSTRUÇÃO	
1	PINTURA DE PAREDE COM TINTA ACRÍLICA NA COR CINZA CLARO A PARTIR DE H: 1,80M
2	ASSENTAMENTO DE REVESTIMENTO CERÂMICO EM PAREDE H: 1,80M
3	PINTURA DE LAJE COM TINTA ACRÍLICA
4	ASSENTAMENTO DE PISO CERÂMICO 60x60CM

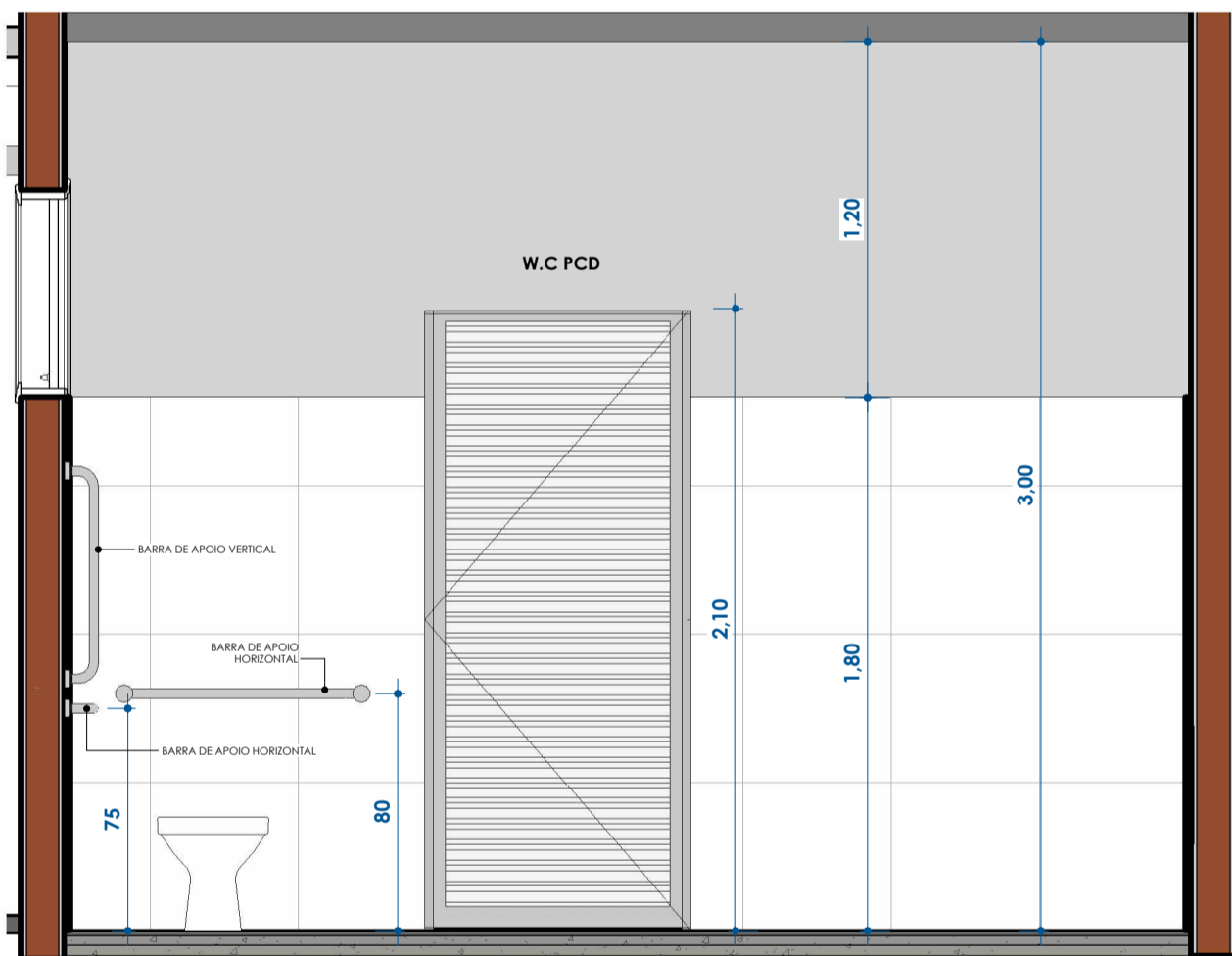

VISTA 1 BANHEIRO PCD - CONSTRUÇÃO
ESC: 1 : 25

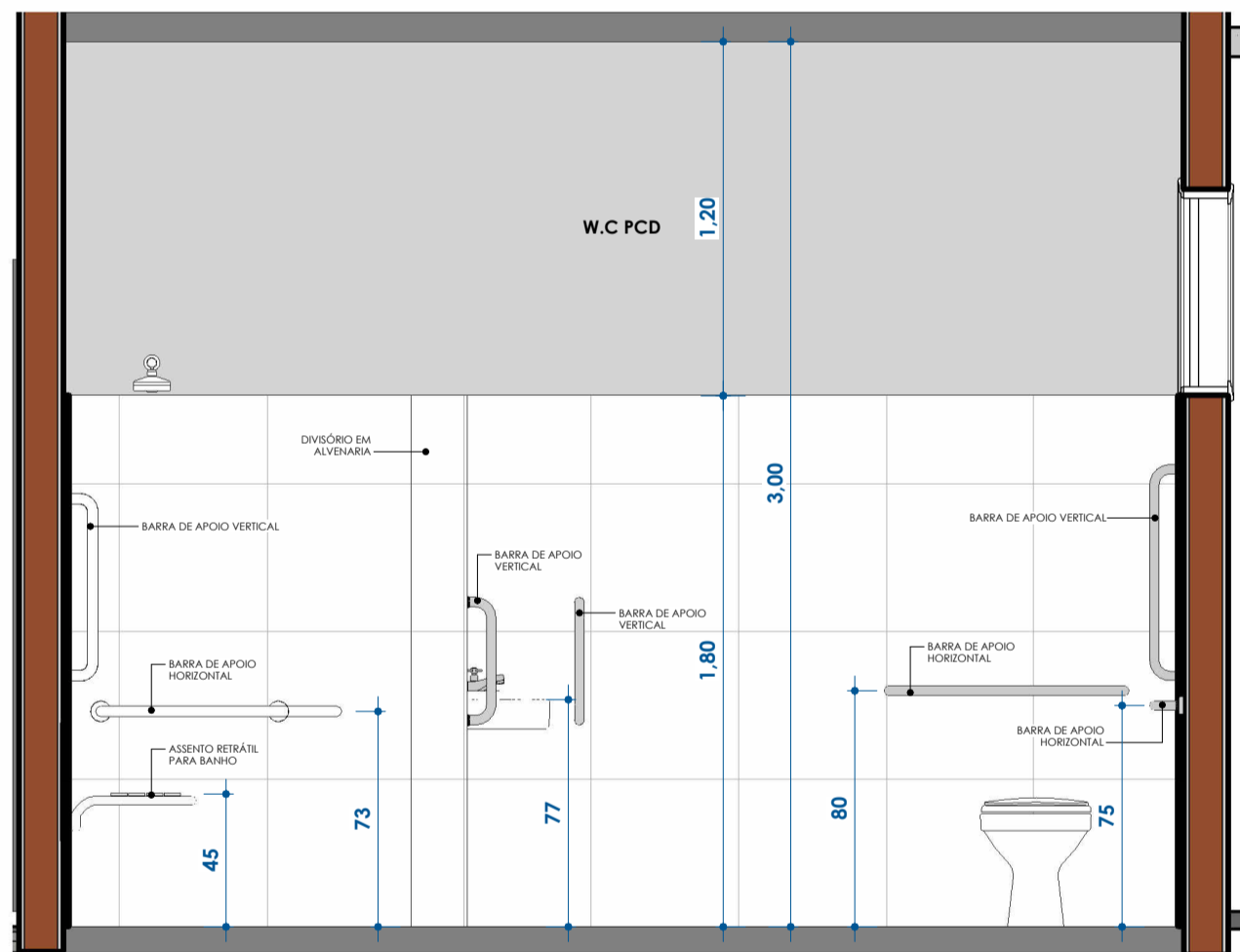

VISTA 2 BANHEIRO PCD - CONSTRUÇÃO
ESC: 1 : 25

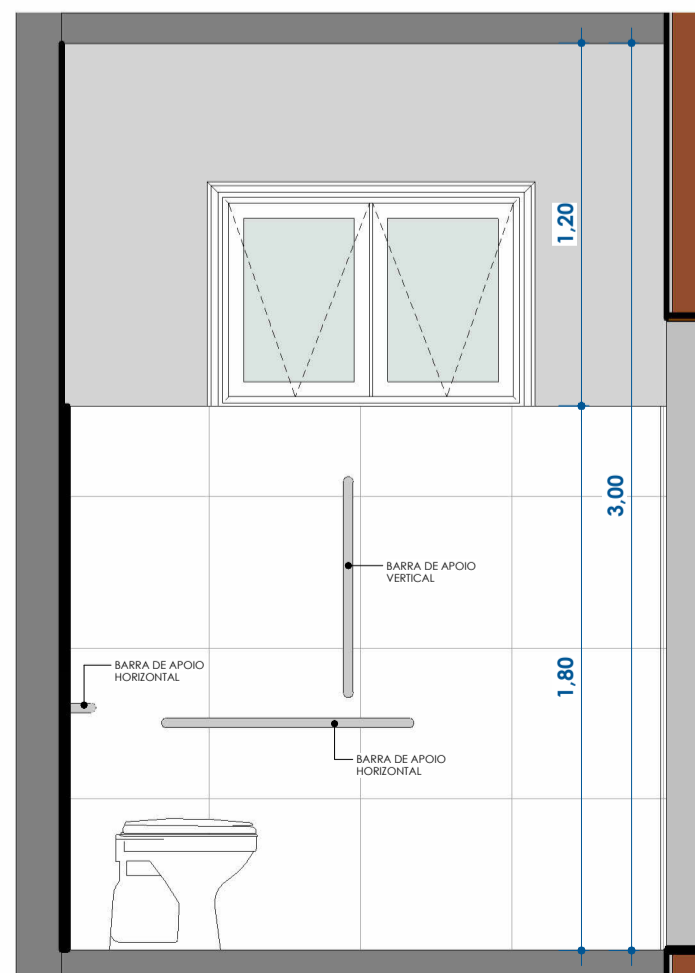

VISTA 3 BANHEIRO PCD - CONSTRUÇÃO
ESC: 1 : 25

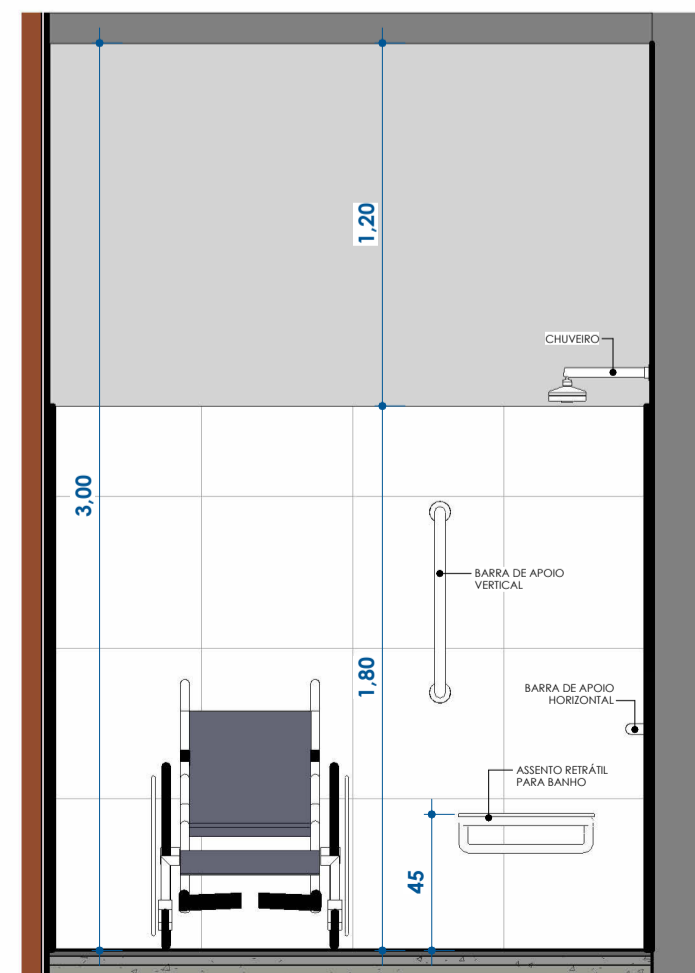

VISTA 4 BANHEIRO PCD - CONSTRUÇÃO
ESC: 1 : 25

CONTRATADA:		CONTRATANTE:	
<div><div>CARVALHO AMARAL ENGENHARIA & PROJETOS</div></div>		<div><div>PREFEITURA DE SÃO FRANCISCO <i>São Francisco no caminho certo</i></div></div>	
CNPJ Nº: 16.783.066/0001-35 AVENIDA MESTRA FININHA, Nº 726 - 1º ANDAR, CIDADE SANTA MARIA MONTES CLAROS/MG - CEP: 39401-074		CNPJ Nº: 22.679.153/0001-40 AVENIDA MONTES CLAROS, Nº 243 - CENTRO SÃO FRANCISCO/MG - CEP: 39300-000	
RESPONSÁVEL TÉCNICO:		RESPONSÁVEL LEGAL:	
FELIPE VINICIUS SANTOS SANTANA CREA/CAU: A 121154-4		PREFEITO(A) MUNICIPAL DE SÃO FRANCISCO/MG	
CONSTRUÇÃO DE BAHEIRO ACESSÍVEL PCD - PRAÇA DE ESPORTES GERALDO MAGELA			
DESCRIÇÃO: PLANTA BAIXA - CONSTRUÇÃO, PLANTA BAIXA - BANHEIRO PCD, VISTAS 1,2,3 E 4, QUADRO DE CONSTRUÇÃO, QUADRO DE ESQUADRIAS, PERSPECTIVAS RAMPA 1, PERSPECTIVA RAMPA 2, DETALHE RAMPA 1			
ENDEREÇO DA OBRA: AVENIDA BRASÍLIANO BRAZ, CENTRO			
MUNICÍPIO: MUNICÍPIO DE SÃO FRANCISCO/MG		DATA INICIAL: 26 DE SETEMBRO DE 2025	
FASE DO PROJETO: INICIAL		ART/RRT: 16047338	
REFERÊNCIA DO PROJETO: SFC-0092		DATA DA REV.:	
ESCALA: INDICADAS		Nº REVISÃO:	
		02/02	